

Pastos comunales de Navarra

PUERTO GRANDE

ISABEL ITURRIAGA Y JESÚS MANGADO

ESTA área de pastos comunales está situada al noreste de Navarra, en la frontera pirenaica con Francia, dentro de la Comarca Agraria II.

Ocupa una superficie de 600 hectáreas. Constituye uno de los puertos montañoses de pastoreo del ganado durante el verano, por su clima suave y el mantenimiento de los pastos verdes en el periodo estival.



Medio Físico

Localización	
Valle de Roncal. Al norte del municipio Ochagavía. LIC Roncesvalles-Selva de Irati	
▲ <u>Latitud Norte:</u> 42° 58' - 42° 56'	▲ <u>Longitud Oeste:</u> 0° 51' - 0° 46'

Geología
Zona pirenaica. Sustrato litológico: Flysch

Orografía
Terreno accidentado.

Edafología
▲ Textura; franco-arcillosa-limosnas
▲ pH, medio: 6,25.
▲ P, asimilable adecuado K, asimilable adecuado

Clima
▲ Tipo: Subalpino.
▲ Temperatura media anual 9,1 °C
▲ Precipitación media anual 1.894,6 mm.

Altitud	850-1.494 m.
----------------	--------------

Superficie	600 hectáreas.
-------------------	----------------



ECOLOGÍA

Biogeografía: Región Eurosiberiana, subregión Alpino-Caucásica, provincia Pirenaico-Cevénense, subprovincia Pirenaica, Sector Pirenaico central, distrito Pirenaico Occidental Navarro.

Pisos bioclimáticos: Supratemplado (montano).

Ombroclima: Hiperhúmedo a ultrahiperhúmedo.

Vegetación Potencial: Serie pirenaica supratemplada de los hayedos mesofíticos neutrófilos (*Scillo lilio-hyacinthi-Fago sylvaticae* S.). Serie pirenaica occidental y navarro-alavesa de los robledales pubescentes (*Roso arvensis-Quercu pubescentis* S.) (13).

Diagrama ombrotérmico Puerto Grande

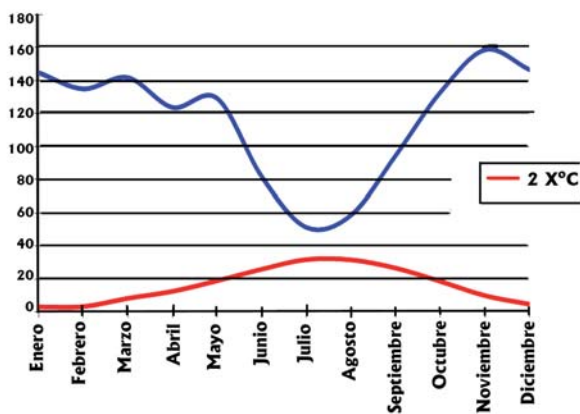

Oferta forrajera (UF/ha)

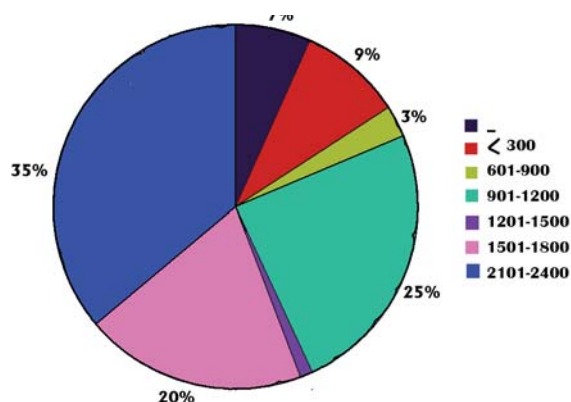

Botánica

	VEGETACION	Supf. (has)
IMPRODUCTIVO		
	Improductivo afloramientos	38,9
	Improductivo urbano	1,7
ARBOLADO		
	Hayedo (<i>Fagus sylvatica</i>) denso	31
	Pinar de pino royo (<i>Pinus sylvestris</i>)	45,2
ARBUSTIVO		
	Brezal de <i>Calluna vulgaris</i> abierto	16,1
	Brezal de <i>Calluna vulgaris</i> cerrado	102,6
	Helechal	11
	Matorral <i>Vaccinium uliginosum</i>	3,3
PASTIZAL		
	Pastizal de <i>Festuca eskia</i>	2,3
	Pastizal de <i>Festuca ovina</i> gr.	17,7
	Pastizal de <i>Brachypodium rupestre</i>	5,8
	Cervunal (<i>Nardus stricta</i>)	107,3
	Pastizal de <i>Festuca rubra</i> gr. y <i>Agrostis capillaris</i>	217,4
TOTAL		600



Uso ganadero

Usos Puerto Grande

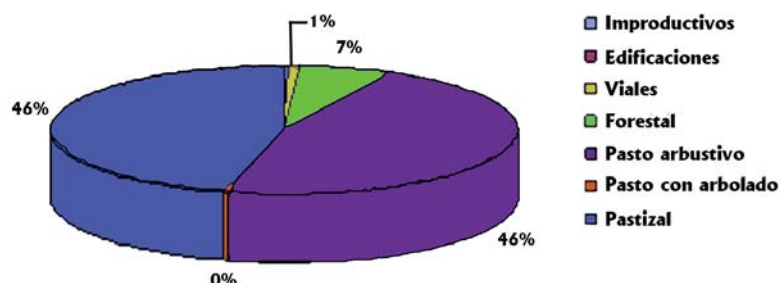

FECHAS DE ACCESO Y SALIDA DE LOS PASTOS

Antes

- Veda tanto para los trozos como para los Puertos. Del 1 de abril al 15 de junio.
- Entrada del 15 de junio hasta el 24 de agosto,
- A partir del 24 de agosto, día de "la suelta", cualquier ganadero podía pastar los puertos.

A partir de 2008 no existen fechas

Ganaderos que hacen uso de los pastos

Nº de ganaderos o explotaciones

ESPECIES	2002	2008
Vacuno	8	1
Ovino	3	5
Caballar	4	1

Censo del ganado que utiliza lo pastos

Nº de cabezas de ganado

ESPECIES	2002	2008
Vacuno	450	510
Ovino	3.000	5.782
Caballar	100	65

Marcas de identificación

Ninguna

Sementales

Se permite la entrada de machos.
En ovino y caballar, se realizan cubriciones.



Suplementación

Sí es práctica habitual. Se aporta piedras sal.

Visitas

- ▲ **Ovino.** A diario.
- ▲ **Vacuno.** De una a dos veces por semana.
- ▲ **Equino.** Una vez por semana o quincenalmente.



Gestión sanitaria

Exigencia del certificado sanitario correspondiente para la entrada en el comunal.

Accidentes

Más habituales: Muertes por caída de rayo y ataque de buitre.

Seguros de accidentes

No existe un seguro común para los usuarios.

Gestión y administración

Ordenanza	Ordenanzas del Valle, que son muy antiguas.
Órgano de gestión	JUNTA DEL VALLE DE RONCAL
Guardería	1 persona Funciones: Forestales



Renovación anual del pacto con los pueblos franceses fronterizos, en el acto que se denomina "Tributo de las 3 vacas"

Infraestructuras ganaderas

Cierre perimetral	✗
Barreras canadienses	✓
Portillos	✓
Corrales	✗
Mangas	✗
Rediles	✗
Baño antiparasitario	✗
Balsas	✓
Abrevaderos	✓

Limitaciones

Ninguna

Gestión de cadáveres

Ninguna

Planes de mejora

- ➔ En Pastos: Sí.
- ➔ En infraestructuras: Sí.

navarra agraria

la revista de los profesionales del campo



NUEVOS SUSCRITORES- Edición en papel: Para suscribirse a NAVARRA AGRARIA en el año 2009, enviar a la dirección de la revista los datos que se solicitan en el recuadro, abonando el importe según la forma que desee.

PRECIO SUSCRIPCIÓN PARA EL AÑO 2009: 20 euros (suscripción nacional incluida Navarra)

edición clásica

Nombre y apellidos:

C.I.F./D.N.I. Tfno.

Dirección completa (incluido código postal)

FORMA DE PAGO ELEGIDA

- Cargo en Cuenta del suscriptor (indicar 20 dígitos)-----
- Transferencia a CAJA NAVARRA, O.F. principal. Nº Cta. 2054 0000 479114707762

digital



también por internet
suscripción electrónica gratuita

navarraagraria.com

